33 Kun kansa yössä vaeltaa (=448)
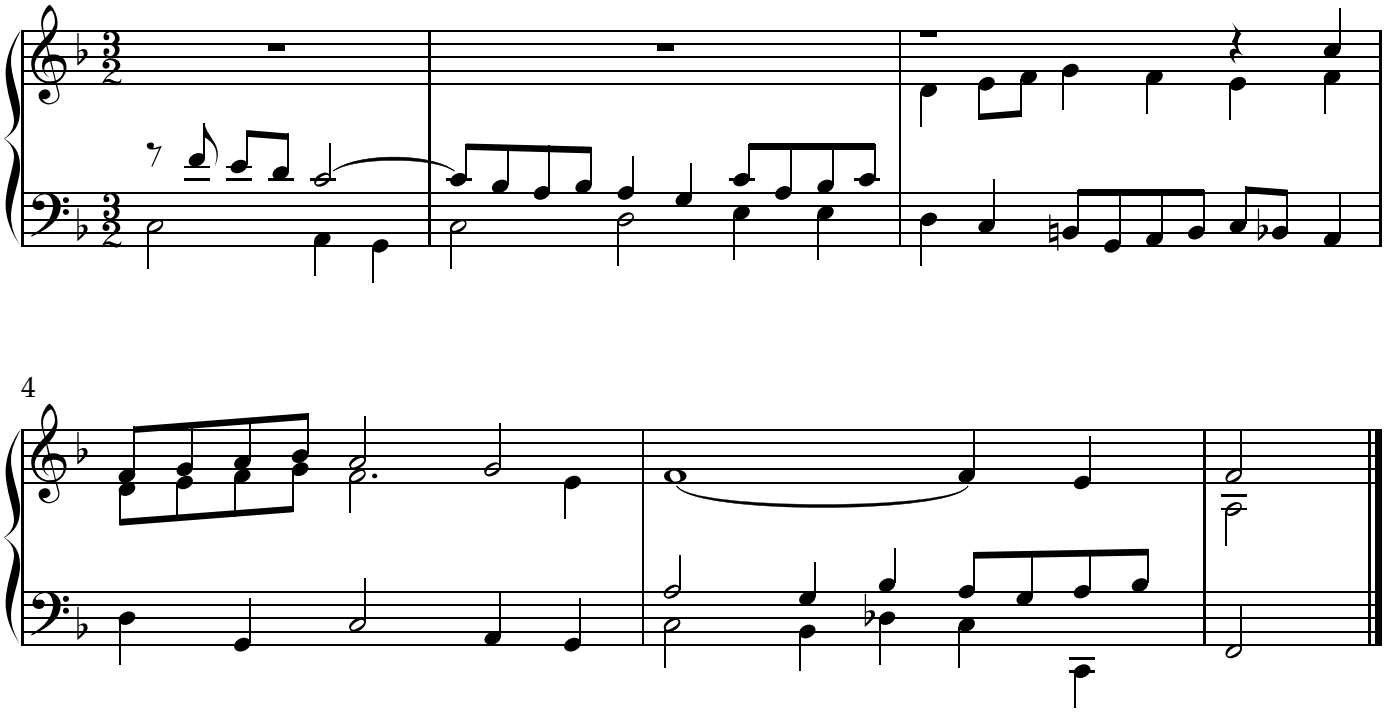
HRä