501 Kuule, Isä taivaan, pyyntö tää
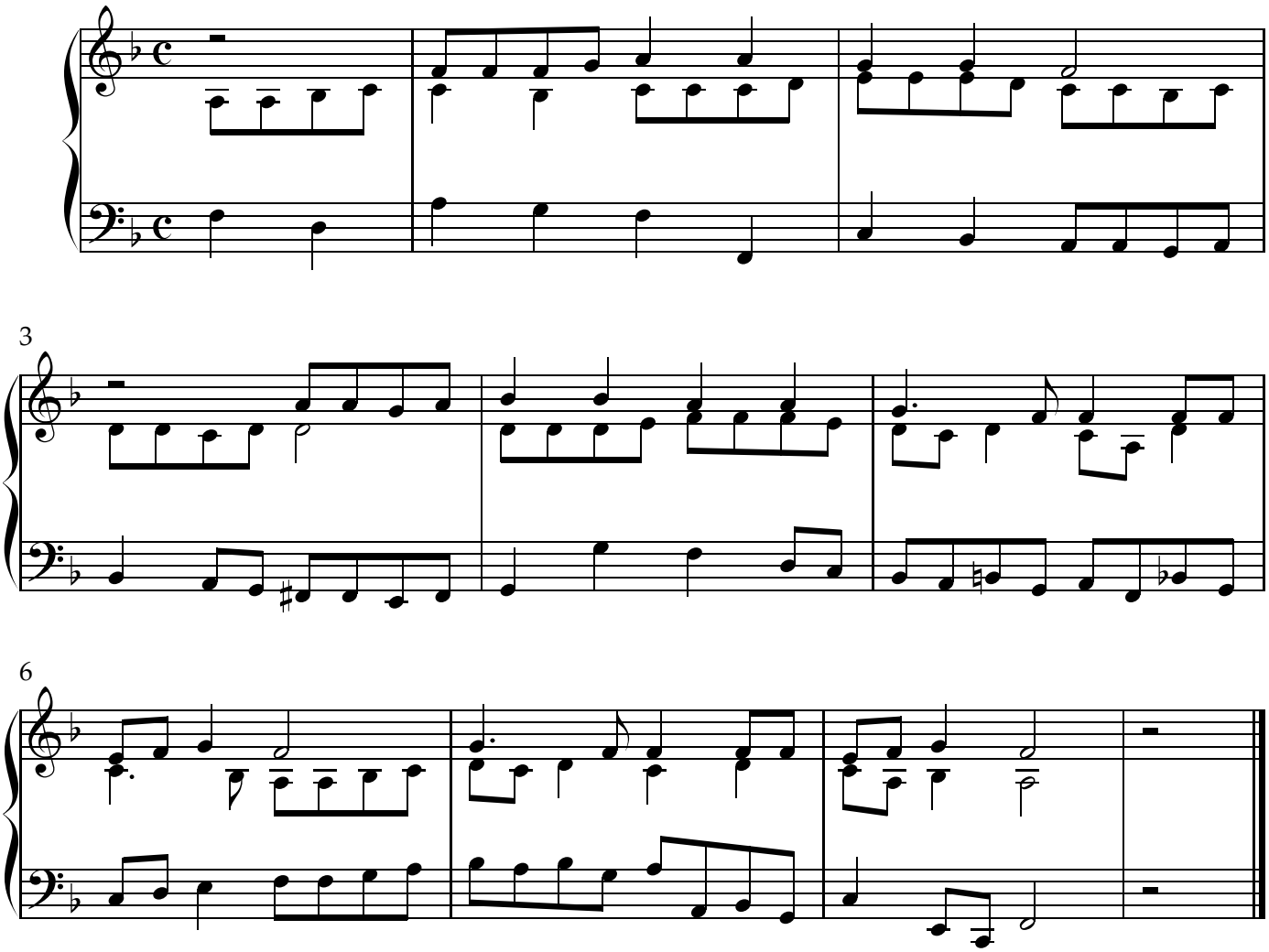
HRä